

경력단절없이 도전의 시작점이 되는 프로그램

생애경력설계 프로그램

생애경력설계 프로그램이란?

40세 이후 보람된 삶을 준비하기 위해 국가에서 중장년층을 대상으로 일중심의 경력설계를 할 수 있도록 교육의 기회를 제공하는 중장년 나침반 프로그램

참가자격

만40세 이상의 구직자 및 재직근로자

프로그램의 종류 및 세부내용

■ 구직자 과정 : 1일 (6시간)



■ 재직자 과정 : 2일 (12시간)

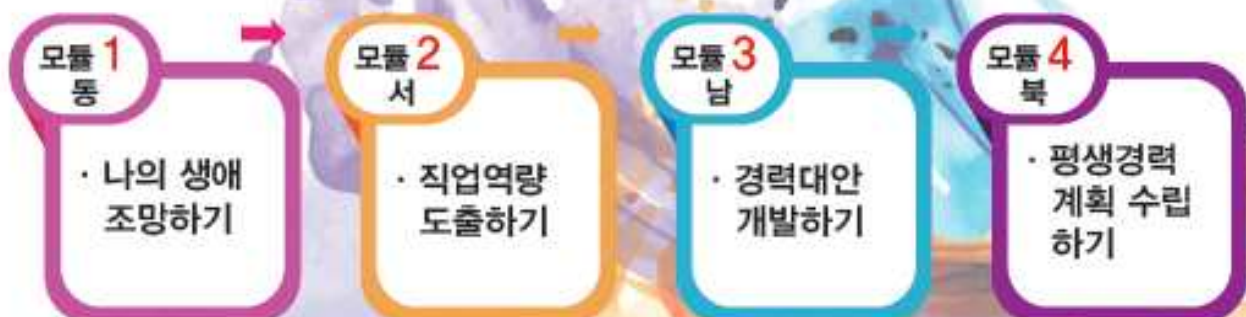

참가신청 방법

- 중장년일자리희망센터 방문 (광주고용복지+센터 1층)
- 전화 접수 (T. 609-8965~6)

프로그램 참여시 혜택

- 점심 / 간식 / 기념품 제공 / 수료증 발급
- 실업급여 구직활동 1건 인정

프로그램 운영 장소

- 광주고용복지+센터 내 집단프로그램 강의실

프로그램 운영 일정

■ 구직자 과정 : 1일 (6시간)

1회 : 2.22(금)	2회 : 2. 27(수)	3회 : 3. 8(금)
4회 : 3.15(금)	5회 : 3.29(금)	6회 : 4.17(수)
7회 : 4.24(수)	8회 : 5.8(수)	9회 : 5.22(수)
10회 : 5.29(수)	11회 : 6.21(금)	12회 : 7.2(화)~7.4(목)
13회 : 7.12(금)	14회 : 7.23(화)~7.25(목)	15회 : 8.16(금)
16회 : 8.27(화)~8.29(목)	17회 : 9.4(수)	18회 : 9.24(화)~9.26(목)
19회 : 10.16(수)	20회 : 10.29(화)~10.31(목)	21회 : 11.12(화)~11.14(목)

※ 상기 일정은 센터 사정에 따라 변경될 수 있습니다

■ 재직자 과정 : 2일 (12시간)

- 10명이상 참여신청시 기업 출강 예정

광주경영자총협회 중장년일자리희망센터

- 광주광역시 북구 금남로121, 광주고용복지+센터 1층
(버스편 : 07 09 36 38 39 51 65 95 1000 160 518 광주일고 앞 하차)
- Tel. 062) 609-8965~6